Depozit, Ciocana, VOLUNTARILOR

Ciocana, Voluntarilor

079 006 767

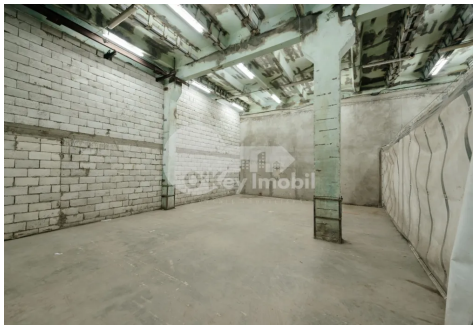

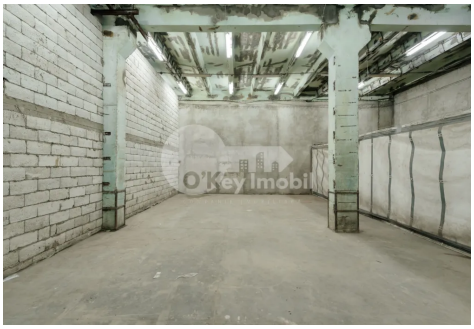

Preț:	Agent imobiliar:	Suprafață:	ID:
430 000 €	Victoria Tb.	420.00 m²	ID 4581
Adresa:	Regiune/Sector:	Oraș:	
Voluntarilor	Chișinău	Ciocana	

Se oferă **spre vânzare un depozit funcțional** cu suprafața totală de **420 mp** amplasat în sectorul Ciocana, **str. Voluntarilor.**

Compartimentare:

- Cameră frigorifică – 281,1 mp, dotată cu instalații frigorifice funcționale;
- Depozit – 138,8 mp;

!!! În ambele încăperi este menținută o temperatură constantă între +12°C și +18°C.

- Coridor comun – 70 mp, care poate fi utilizat suplimentar pentru depozitare.

Avantaje:

- Rampă pentru încărcare și descărcare;
- Acces facil pentru TIR-uri și transport de mare tonaj;
- Pază particulară 24/24;
- Supraveghere video permanentă;
- Toate condițiile necesare pentru desfășurarea eficientă a activităților logistice și de depozitare.

*** Prețul include TVA!**