Квартира, Буюканы, ВАСИЛЕ ЛУПУ

Буюканы, Василе Лупу

076 000 139

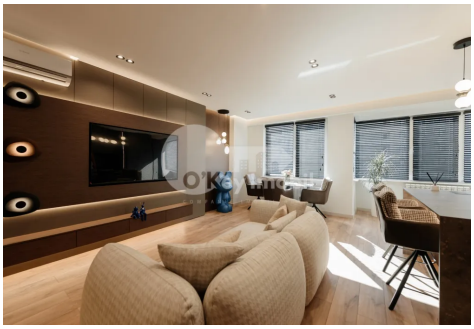

Цена: 280 000 €	Комнаты: 2	Этаж: 6	Тип строительства: Новый
Агент: Тудор Д.	Спальни: 2	Всего этажей: 12	Состояние: Евроремонт
Общая площадь: 87.00 m^2	Ванные комнаты: 2	ID: ID 4118	Адрес: Василе Лупу
Регион/Сектор: Кишинев	Город: Буюканы		

Предлагается **к продаже квартира**, расположенная в новом доме в секторе Буюканы, **ул. Василе Лупу**. ДОМ СДАН В ЭКСПЛУАТАЦИЮ!
Общая площадь квартиры составляет **87 кв.м**, расположена **на 6 этаже из 12**.
Планировка: **2 спальни, просторная гостиная с кухней и столовой зоной, 2 санузла, гардеробная, прихожая.**

Удобства:
– евроремонт;
– кондиционеры;
– вся бытовая техника Bosch и Samsung;
– полностью меблирована (мягкая мебель Mille);
– металлопластиковые окна;
– бронированная входная дверь;
– лестничная площадка облицована мрамором и гранитом.

Дом построен **компанией Ex-Factor**.
Конструкция здания выполнена из железобетона с заполнением стен красным кирпичом.
Комплекс располагает: подземной парковкой в 3 уровня, 2 просторными детскими площадками, фонтаном во дворе дома.

Отличная локация, что делает квартиру очень привлекательной для комфортной жизни.
Расположен между парком Valea Morilor и парком Dendrariu, в 7 минутах от сектора Центр.