Apartament, Buiucani, VASILE LUPU

Buiucani, Vasile Lupu

076 000 139

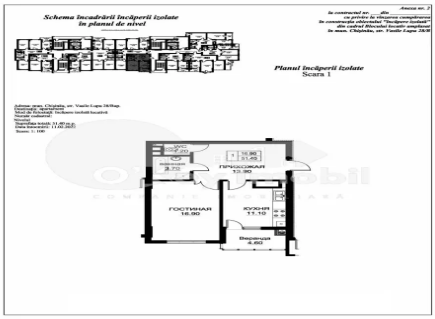

Preț: 109 000 €	Camere: 1	Etaj: 5	Tip Construcție: Nou
Agent imobiliar: Tudor D.	Dormitoare: 1	Total etaje: 12	Stare: Versiune albă
Suprafață: 50.00 m²	Băi: 1	ID: ID 1342	Adresa: Vasile Lupu
Regiune/Sector: Chișinău	Oraș: Buiucani		

Spre vânzare apartament amplasat în **bloc nou sectorul Buiucani, str. Vasile Lupu 28.** Imobilul are suprafața de **50 mp**, fiind poziționat la **etajul 5 din 12**. Este compartimentat în: **1 dormitor, living, bucătărie cu balcon, bloc sanitar separat. Facilități:** – se prezintă în variantă albă; – geamuri de top Kömmerling; – ușă blindată la intrare; – cazan în condens Immergas; – rețea electrică și sanitară; – scara blocului placată cu marmură și granit. *** Bloc construit de compania Exfactor.** Construcția blocului este din beton armat cu umplutura pereților din cărămidă roșie. Complexul dispune de parcare subterană în 3 nivele, 2 terenuri de joacă spațioase, havuz în curtea blocului. Locație deosebită – ceea ce îl face foarte atractiv pentru o viață confortabilă. Este situat între parcul Valea Morilor și parcul Dendrariu, la 7 min distanță de sectorul Centru.